

Micrômetros para Engrenagens

- Com as faces do batente e fuso em forma de disco.
- Para medir comprimento de base tangente, módulos 0,5 a 6 e medição de dentes.

Série 123

DIN 863



123-101

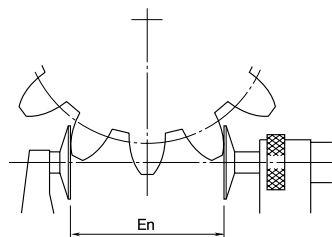
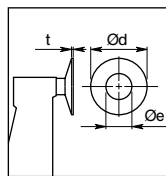

En = largura entre 3 dentes

Capacidade mm	Código	Gradação mm	Exatidão mm	Paralelismo μm	$\varnothing d$ mm	$\varnothing e$ mm	t mm	Peso g
0-25	123-101	0,01	$\pm 0,004$	4	20	8	0,7	200
25-50	123-102	0,01	$\pm 0,004$	4	20	8	0,7	250
50-75	123-103	0,01	$\pm 0,006$	6	20	8	0,7	300
75-100	123-104	0,01	$\pm 0,006$	6	20	8	0,7	375
100-125	123-105	0,01	$\pm 0,007$	7	30	12	1,0	520
125-150	123-106	0,01	$\pm 0,007$	7	30	12	1,0	570
150-175	123-107	0,01	$\pm 0,008$	8	30	12	1,0	730
175-200	123-108	0,01	$\pm 0,008$	8	30	12	1,0	890
200-225	123-109	0,01	$\pm 0,008$	8	30	12	1,0	1000
225-250	123-110	0,01	$\pm 0,009$	9	30	12	1,0	1200

Especificações

- Escala: Tambor e bainha com acabamento cromado, tambor com $\varnothing 18$ mm
- Fuso: $\varnothing 6,35$ mm, passo de rosca de 0,5 mm, com trava
- Arco: Esmaltado
- Força de medição: 5-10 N
- Inclui estojo, barra padrão (para maiores que 25mm) e chave

Micrômetros "Coolant Proof" para engrenagens

Estes novos micrômetros podem ser usados em meios expostos à fluidos de corte

Série 323

Tipo "DIGIMATIC" com saída de dados.
DIN 863, Formato D7



323-250

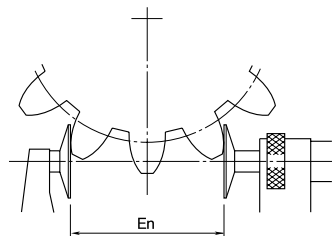
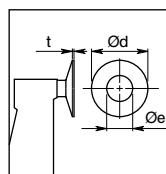

En = largura entre 3 dentes

Capacidade	Código	Resolução	Exatidão	Paralelismo	$\varnothing d$	$\varnothing e$	t	Peso
(Métrico)								
mm		mm	mm	μm	mm	mm	mm	g
0-25	323-250	0,001	$\pm 0,004$	4	20	8	0,7	290
25-50	323-251	0,001	$\pm 0,004$	4	20	8	0,7	345
50-75	323-252	0,001	$\pm 0,006$	6	20	8	0,7	530
75-100	323-253	0,001	$\pm 0,006$	6	20	8	0,7	610
(Polegada)								
pol		pol	pol	pol				
0-1	323-350	.00005	$\pm .0002$.00016	.787	.315	.03	290
1-2	323-351	.00005	$\pm .0002$.00016	.787	.315	.03	345

Especificações

- Escala: Tambor e bainha com acabamento cromado, tambor com $\varnothing 18$ mm
- Fuso: $\varnothing 6,35$ mm, passo de rosca de 0,5 mm, com trava
- Arco: Esmaltado
- Força de medição: 5-10 N
- Inclui estojo, barra padrão (para maiores que 25mm), chave e 1 bateria

Acessórios Opcionais

- 05CZA662 Cabo de comunicação (1 m)
- 05CZA663 Cabo de comunicação (2 m)

Acessórios de Consumo

- 938882 Bateria SR44

Acessórios para CEP veja a partir da página 10

Acessórios para micrômetro veja a partir da página 49

△ Modelos em polegada sob consulta